



**Universidad de Los Andes
Núcleo Universitario “Rafael Rangel”
Centro Regional de Investigación
Humanística, Económica y Social
CRIHES**



**Unidad: Centro Regional de Investigación Humanística, Económica y Social
(CRIHES).**

Dirección: Av. Isaías Medina Angarita. Sector Carmona. 3º piso. Antigua Sede del Colegio Santa Ana.

Telefax: 0272-2365484

E-mail: crihes@yahoo.es

Responsable: Dra. Martha E. Méndez

DIRECTORA: Dra. Martha Esperanza Méndez: Directora del Centro Regional de Investigación Humanística, Económica y social (CRIHES) desde el mes de julio 2004 hasta la presente fecha.

SECRETARIA DEL CONSEJO TÉCNICO: Prof. Lesvia Marina González, Miembro del Centro y Coordinadora del Diplomado en Estimulación del Niño y del Adolescente”.

Extensión: 5238

Total de Puntaje ADG de los investigadores adscritos al CRIHES 2005: 867

Horario Laboral: 7:00 AM a 12:00m / 1:30PM a 5:30PM

BREVE RESEÑA HISTÓRICA DEL CENTRO REGIONAL DE INVESTIGACIÓN HUMANÍSTICA, ECONÓMICA Y SOCIAL (CRIHES)

El Centro Regional de Investigación Humanística, Económica y Social, CRIHES conforma una unidad de investigación que en el área de las ciencias sociales y humanas ha logrado posicionarse entre los centros más activos y productivos de la Universidad de Los Andes de Venezuela. Se conforma hace ya quince años, teniendo como antecedente inmediato el Centro de Información Documental (CID), que en función de los investigadores en las Ciencias sociales, creara y sostuviera el Departamento de Ciencias Sociales durante varios años y cuya mengua, sobre todo por razones presupuestarias, obliga a pensar en soluciones más amplias y definitivas en el fortalecimiento de las actividades de investigación.

Un grupo interdisciplinario de docentes pensó entonces en dar cuerpo a un centro que los representase y que permitiese a través de la investigación, conocer, establecer el contacto directo y aportar sugerencias e ideas para las comunidades de nuestro entorno inmediato, mediante “el examen científico y la reflexión” de su problemática socioeducativa, el trasfondo filosófico en que se sustentaba y el marco económico y sociohistórico en el que se contextualizaba. En función de estas ideas nace el CRIHES.

El cumplimiento sistemático de sus objetivos en el transcurso del tiempo ha determinado la creación de programas permanentes así como de actividades temporales (talleres, foros, cursos cortos) que lo proyectan en las dimensiones de su productividad y del contacto sostenido con la comunidad trujillana. Esta complejidad puede entenderse a partir de la lectura de su organigrama.

Programas que lo sustentan son:

- La Maestría en Gerencia de la Educación.
- La Revista Ágora-Trujillo.
- Programa de atención comunitaria desde la Unidad de Psicología.
- Diplomado en Estimulación del desarrollo Infantil y Juvenil en el Aula
- Programa de Filosofía para Niños.
- Simposios de Historia Trujillana

Objetivos:

- √ Crear y promover y fortalecer el conocimiento de las Ciencias Sociales y de la Educación del Núcleo Universitario “Rafael Rangel”, a través de la investigación y la extensión, de manera que contribuya al desarrollo social y humanístico de la región y el país.
- √ Organizar de manera Inter. Y multidisciplinaria el examen científico y la reflexión teórica sobre los problemas socio-económico, socio-histórico,

educativa y filosófica de la región, buscando soluciones viables en el marco del contexto nacional e internacional que necesariamente las determinan.

- √ Investigar la problemática regional, a la luz del entorno local y su vinculación con lo nacional e internacional a fin de proponer soluciones Inter. Y multidisciplinarias adecuados al contexto sociocultural en el que nos movemos.
- √ Promover la formación y actualización de los recursos humanos en el Estado, a través del Programa de Maestría en Gerencia de la Educación, el Diplomado en Estimulación del niño y del adolescente y la realización de talleres, seminarios, simposios, congresos y cursos.
- √ Estimular la creación y consolidación de publicaciones mediante las cuales se contribuyen a la difusión del conocimiento aportando por los miembros del Centro así como de investigación de otros centros y universidades

Líneas de Investigación:

- Historia regional y local
- Teoría de la historia
- Sismicidad histórica
- Economía agroalimentaria
- Desarrollo local
- Géneros
- Exclusión social
- Investigación educativa
- Filosofía de la educación
- Didáctica de lenguas extranjeras

PUBLICACIONES

Revista Agora Trujillo con una edición semestral. Fundada en 1997.
Memoria del I, II y III Simposio de Historias Trujillanas.
Memoria del VI Congreso Nacional de Historia Regional Tomos I y II

ORGANIGRAMA GENERAL DEL CRIHES

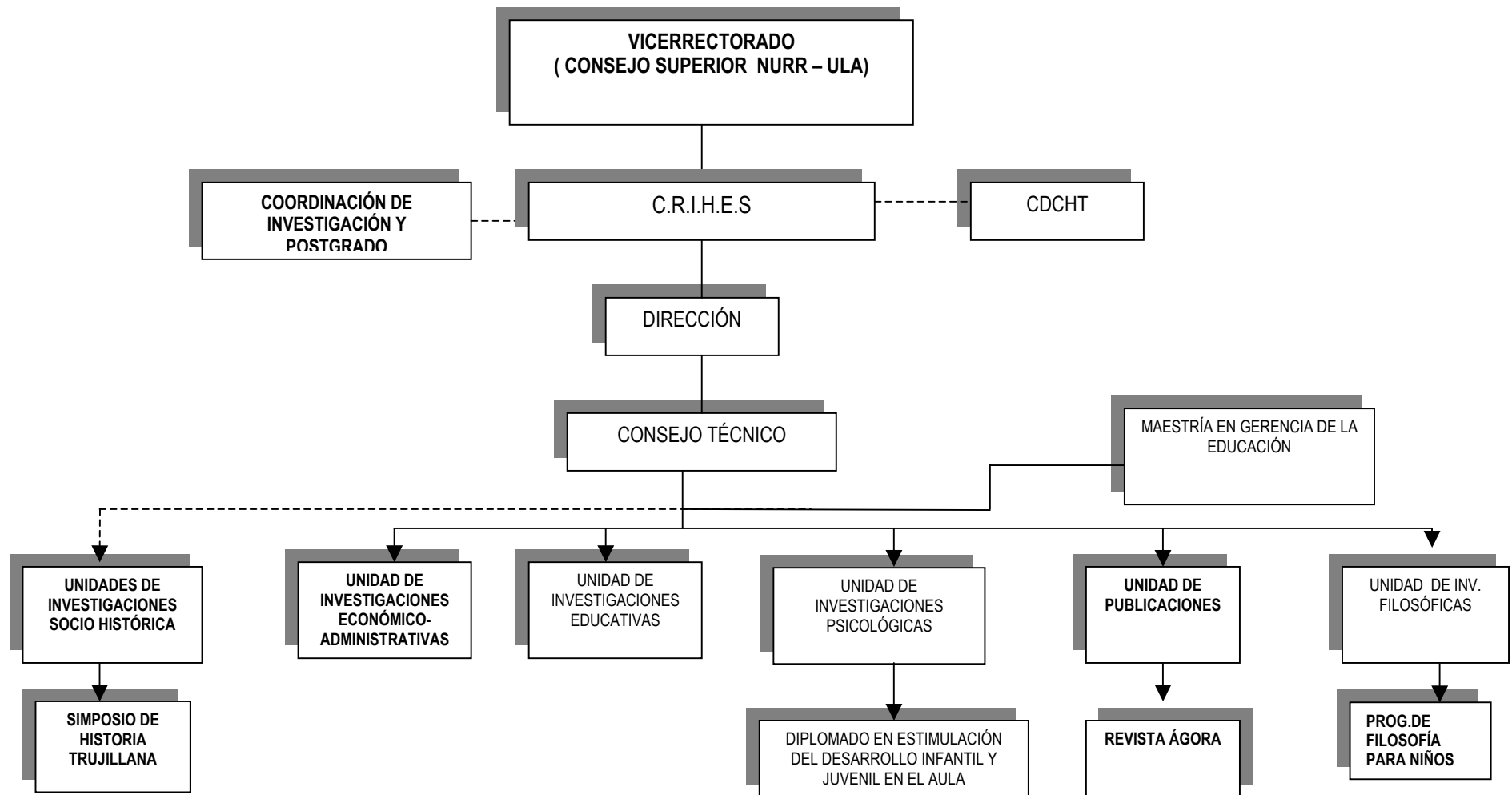

Son miembros activos del CRIHES:

Ana Núñez.- Unidad de Publicaciones-Sociohistoria. Licenciada en Educación Integral, Magister en Gerencia de la Educación. Editor Histórico. E-mail: alnunez@ula.ve.

Angel Higuerey.- Unidad de Investigaciones Económico-Administrativas, Licenciado en Administración, Especialista en Derecho Tributario. E-mail: anahigo@ula.ve

Diana Rengifo.- Directora actual de la Revista Agora-Trujillo y Jefe de la Unidad de Publicaciones, también pertenece a la Unidad de Investigaciones Sociohistóricas; Licenciado en Historia, Dra. en Historia de América, Diploma de Documentalista, mención Archivos. E-mail: dianarengifo@yahoo.com

Eddy Luz Canelón.- Unidad de Investigaciones Psicológicas; Licenciada en Psicología, MSc. En Psicología Infantil, Especialista en Salud Mental Infantil, Dra. en Psicología Clínica. Teléfono: 0272-2365484

Ernesto Bravo.- Unidad de Investigaciones Sociohistóricas; Sociólogo, MSc. En Seguridad Social. E-mail: ernestob@ula.ve

Flor Delgado.- Coordinadora actual de la Maestría en Gerencia de la Educación. Unidades de Investigaciones Educativas y Unidad de Publicaciones; Licenciada en Educación, MSc. En Planificación y Administración de la Educación Superior, Dra. en Ciencias Humanas. E-mail: fmdecula@hotmail.com

Gladys Gutiérrez.- Unidad de Investigaciones Educativas; Licenciada en educación, MSc. en Ciencias Aplicadas, Mención Física.

José Duarte.- Unidad de Investigaciones Sociohistóricas, Sociólogo, Maestría en Ciencias Penales y Criminológicas.

Juan C. Delgado.- Unidad de Investigaciones Educativas Ingeniero de Sistemas, Doctor en Ciencias Gerenciales, Doctorado en Ciencias Humanas.

Julia Chacín.- Unidad de Investigaciones Educativas; Licenciada en Educación Mención Idiomas Modernos, MSc. en Ciencias del Lenguaje. , postgrado en Didáctica de Lenguas y Cultura. E-mail: juachacin7@cantv.net

Lesvia M. González.- Coordinadora actual del Diplomado en Estimulación del Desarrollo Infantil y Juvenil en el Aula. Unidad de Investigaciones Psicológicas y Programa de Filosofía para Niños. Licenciada en Psicología, MSc. En Desarrollo Infantil y sus Desviaciones. E-mail: margar1@cantv.net

Ligia García.- Unidad de Investigaciones Económico-Administrativas. Licenciado en Economía. MSc. en Desarrollo Agrario.

Maria Carmona.- Coordinadora del Programa de Filosofía Para Niños. Unidad de Investigaciones Filosóficas; Licenciado en Filosofía, MSc. en Filosofía de la Historia. E-mail: maricarmona90@hotmail.com

María E. Briceño.- Unidad de Investigaciones Económico-Administrativas. Lic. en Administración. MSc. en Gerencia de Recursos Humanos. E-mail: mariabri@ula.ve

María R. Reyes.- Unidad de Investigaciones Educativas. Lic. en Educación, mención Biología, MSc. en Gerencia de la Educación.

Mariela Sarmiento.- Unidad de Investigaciones Educativas; Lic. En Matemáticas, MSc en Matemáticas, Dra. en Pedagogía. E-mail: marielita@cantv.net

Marilys T. Cote Zuloaga.- Unidad de Investigaciones Económico-Administrativas, Lic. en Contaduría Pública, MSc. en Ciencias Contables E-mail: cote@ula.com

Martha E. Méndez.- Directora actual del CRIHES. Unidad de Investigaciones Educativas; Licenciada en Educación mención Ciencias Sociales; Master of Arts en Psicología y educación de niños con necesidades educativas especiales, Dra. en Educación Especial. E-mail: memende@hotmail.com

Mary Y. Carrero M.- Unidad de Investigaciones Económico-Administrativas, Lic. en Administración, MSc. en Gerencia de Recursos Humanos. E-mail: maryyoli@ula.ve

Mercedes Colmenares.- Unidad de Investigaciones Educativas. Farmaceuta, Especialista en Análisis Químicos de Medicamentos, MSc. en Gerencia de la Educación, Mención Educación superior. E-mail: mercecolpe@hotmail.com

Nancy Santana C.- Jefa de las Unidad de Investigaciones Sociohistóricas, pertenece también a la Unidad de Publicaciones. Sociólogo, MSc. en Extensión Rural. E-mail: nsantanacova@cantv.net

Nieves Vílchez.- Unidad de Investigaciones Educativas, Licenciado en Matemáticas, MSc. en Matemáticas, Dra. en Pedagogía. E-mail: nieves59@cantv.net, niemar2001@hotmail.com

Omaira Garcia de Berrios.- Unidad de Investigaciones Económicas. Lic en Administración, MSc. en Gerencia de Recursos Humanos, Dra. en Ciencias Humanas. E-mail: omairadeberrios@hotmail.com

Ostilio González.- Unidad de Investigaciones Educativas. Licenciado en Educación, Idiomas.

Sagrario Briceño.- Directora de la Unidad de Investigaciones Educativas. Licenciada en Educación, MSc. en Gerencia de la Educación. E-mail: sagrabm7@hotmail.com

Silvana V. Cardozo.- Unidad de Investigaciones Económico-Administrativas. Lic. en Administración, Maestría en Gerencia de Empresas Mención Mercadeo. E-mail: silvacard@ula.ve

Zonia Mijares.- Unidad de Investigación Psicológicas. Médico Cirujano. Especialista en Psiquiatría. Actualmente cursando doctorado. E-mail: zonia1711@intercable.net.ve

Enlace de interés:



Ágora Trujillo

Revista del Centro Regional de Investigación Humanística,
Económica y Social (CHRIES)

E-mail:

Web: <http://www.saber.ula.ve/agora>